Heiniger
When results matter

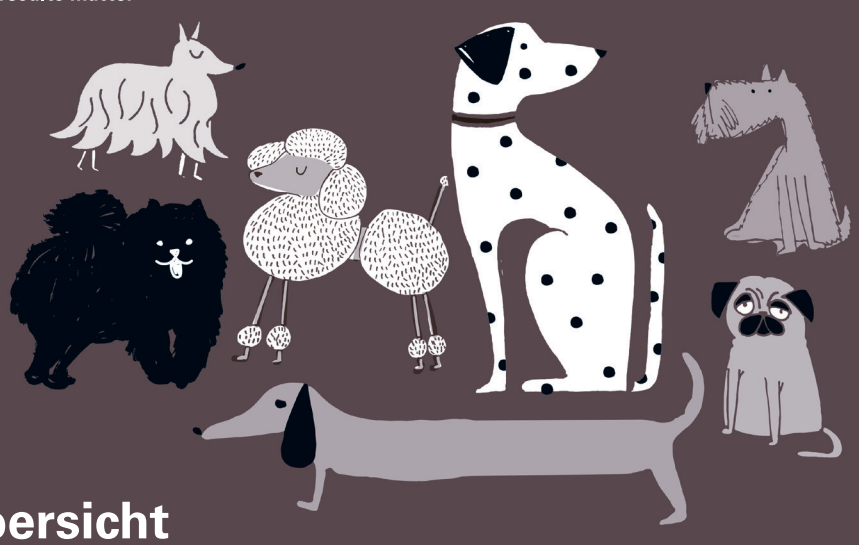

Übersicht der Kleintierschermesser

Hunderassen	Körperteil	Schermesser
Airedale Terrier	Körper, Rute	#7F oder #5F
	Kopf, Hals	#9 oder #7
	Ohren	#10 oder #15
Bearded Collie	Körper, Beine	#4
	Kopf, Rute	Handschere
Bedlington Terrier	Körper	#5 oder #5F
	Gesicht, Ohren	#10 oder #15
	Rute	#7F oder #5F
Bichon Frise	Körper	#4, #4F, #5 oder #5F
	Kopf, Beine	Handschere
Bouvier des Flandres	Beine, Bauchbereich, Kopf	Handschere
	Wangen, Hals	#4
	Ohren	#10 oder #15
Bobtail	Körper, Beine	#4
	Kopf, Rute	Handschere
Bolonka Zwetna	Körper, Beine	#4
	Kopf, Rute	Handschere
Briard	Körper, Beine	#4
	Kopf, Rute	Handschere
Cairn Terrier	Rücken	#5, #4
	Kopf, Bauchbereich, Rute	Handschere
	Ohrenspitzen	#10, #15
Cocker Spaniel	Rücken, Rute	#7, #7F, #5, #5F
	Gesicht, Ohransatz, Hals, Kopf	#10 oder #15
Cottom de tulear	Körper, Beine	#4
	Kopf, Rute	Handschere
Dandie Dinmont Terrier	Körper	#4, #4F
	Kopf, Gesicht, Beine	Handschere
Doodles	Körper	#4
	Beine	#4
	Kopf, Rute	Handschere
English Cocker Spaniel	Rücken, Rute	#7, #7F, #5, #5F
	Gesicht, Ohransatz, Hals, Kopf	#10 oder #15
English Setter	Rücken	#7, #7F, #5, #5F
	Kopf	#9
	Ohransatz	#10 oder #15
	Bauchbereich, Rute, Beine	Handschere
English Springer Spaniel	Rücken, Rute	#7, #7F, #5, #5F
	Gesicht, Ohransatz, Hals, Kopf	#10 oder #15
Fox Terrier	Rücken, Rute	#5
	Kopf, Ohren, Hals	#10
Golden Retriever	Körper, Kopf	#4 oder #5
	Beine	Handschere
Gordon Setter	Kopf, Ohransatz, Hals	#10
	Bauchbereich, Rute, Füsse	Handschere
Havaneser	Körper, Beine	#4
	Kopf, Rute	Handschere
Irish Setter	Rücken, Rute	#7, #7F oder #5, #5F
	Kopf, Ohransatz, Hals	#10
	Bauchbereich, Rute, Füsse	Handschere
Irish Terrier	Rücken, Rute	#5
	Kopf, Ohren, Hals	#10
Katzen	Körper, Beine	#5F oder #7F
	Körper, stark verfilzt	#10
	Kopf	Handschere
	Schweif	nur kämmen
Kerry Blue Terrier	Rücken, Rute	#4, #4F
	Wangen, Hals	#10, #15
	Kopf	#4, #5
Labrador Retriever	Körper, Kopf	#4 oder #5
	Beine	#7 oder #5
	Rute	Handschere
Lagotto	Körper, stark verfilzt	#4, #5
	Körper, nicht verfilzt	#5F, #7F
	Kopf, Gesicht	Handschere
Lakeland Terrier	Rücken, Rute	#4, #5
	Kopf	#8.5
	Hals, Ohren	#10
Lhasa Apso	Körper	#5, #5F
	Kopf, Rute	Handschere
Malteser	Körper	#5, #5F
	Kopf, Rute	Handschere
Mops	Körper, Beine, Kopf, Rute	#7 oder #5
Neufundländer	Körper, Beine, Kopf	#4 oder #5
	Rute	Handschere
Pekinese	Körper	#5, #5F
	Kopf, Rute	Handschere
Pomerian	Nicht scheren!	
Poos	Körper	#4
	Beine	#4
	Kopf, Rute	Handschere
Portuguese Water Dog	Körper	#4, #4F
	Kopf, Gesicht	Handschere
Pudel (Modeschur)	Gesicht, Pfoten, Rutenansatz	#10 oder #15
	Körper	#7 oder #7F
	Krone, Kopf, Rute, Beine	Handschere
Schnauzer	Körper	#5 oder #4
	Beine	Handschere
	Kopf, Rute	#4 oder #5
Scottisch Terrier	Rücken, Brust	#4, #5
	Ohren, Hals	#10, #15
	Kopf, Wangen	#8.5, #7
	Rute	Handschere
Sealyham Terrier	Rücken, Brust	#4, #5
	Ohren, Hals	#10, #15
	Kopf, Wangen	#8.5, #7
	Rute	Handschere
Shih Tzu	Körper	#4, #4F
	Kopf, Gesicht	Handschere
Soft Coated Wheaten Terrier	Körper	#5, #5F
	Kopf, Bauch, Rute	Handschere
Spitz	Nicht scheren!	
Tierärztliche Anwendung	Alle	#50, #40, #30
Welsh Terrier	Rücken, Rute	#5
	Kopf, Ohren, Hals	#10
West Highland White Terrier	Rücken	#5, #4
	Kopf, Bauchbereich, Rute	Handschere
	Ohransatz	#10, #15
Yorkshire Terrier	Körper	#4, #4F
	Kopf, Gesicht	Handschere

- Schneiderassen
- Langhaarrassen
- Sollten nicht geschoren werden
- Terrier und Trimmrassen sollten nicht geschoren, sondern getrimmt werden – nur bei Alter und Krankheit
- Doublecoat mit losen Unterwollen sollten nicht geschoren werden – nur bei Alter und Krankheit
- Katzen
- Tierärztliche Anwendung